



ライオンズクラブ国際協会 330-A地区

Zero

0

to One

第1回

ゼロトゥワン

クラブ対抗 ゴルフ大会



開催日時

平成30年6月18日月 start AM8:00

場 所

 大利根カントリークラブ

〒306-0633 茨城県坂東市下出島10

TEL 0297(35)1344

【主催】330-A地区 キャビネット

【幹事クラブ】東京ゴルフライオンズクラブ



ごあいさつ

ライオンズクラブ国際協会
330-A地区 ガバナー

細川 孝雄

本日は、330-A地区キャビネット主催の第1回クラブ対抗及び懇親ゴルフ大会にご参加いただき誠にありがとうございます。

今回は初めての試みとしてクラブ対抗によるコンペを開催する運びとなり、180名を超えるライオンズメンバーの皆様にご参加いただきました。

日頃の腕前を十分に発揮され、皆様にとって素晴らしい一日となることを願っております。

改めまして感謝申し上げます。

ライオンズクラブ国際協会330-A地区 第1回 クラブ対抗及び懇親ゴルフ大会

大会要項

競技方法 | クラブ対抗戦：クラブ参加者の上位2名の「グロススコア」にて順位を決定いたします。
個人戦：新ペリア方式にて18ホールストロークプレー、ダブルカット方式にて算出し順位を決定いたします。

- ◆当日の使用ティーマークは、男性は白、女性は赤、シニア（75歳以上）はゴールド
- ◆スルーザグリーンオール6インチプレイスOK
- ◆グリーン上はOKなし。また、ギブアップなし
- ◆順位決定にあたり、同ネットの場合は、年長者を上位といたします。
- ◆競技終了後スコアのアテストを行ってください。
- ◎ニアピン 東コース：4番・6番・12番・16番
西コース：3番・7番・13番・15番

競技細則 | ◆当日は、東、西コースの全ショートホールにてニアピンを行います。
◆競技順位は下記のとおりです。

表彰式 | 表彰式は集計ができ次第開催いたします。15時00分ごろ予定いたしております。

※水分補給・塩分補給を忘れずにしてください。

※会費には昼食代が含まれておりますが、差額分はお支払いいただくこととなりますのでご注意ください。

本日よりお怪我のないよう、無理をしないで楽しいゴルフをお願いします。

Participants List 参加者リスト

※参加メンバーは平成30年6月14日時点のものです。

START	東コース OUTスタート 48名			
8:00	江戸川東 御厨 正敬	江戸川東 須貝 利夫	江戸川東 鈴木 孝	数寄屋橋 戸部 研一
8:07	葵 田上 敏	葵 田上 洋子	葵 福井 清太	葵 緒方 孝則
8:14	葵 菅野 瞳	葵 伊賀 則夫	葵 渡辺 理恵	葵 藤代 椿
8:21	シティ 田中 世根夫	シティ 今福 慎	シティ 重信 眞一	シティ 伊藤 和彦
8:28	葛飾東 大塚 秀人	葛飾東 大塚 喜司	葛飾東 小島 信之	葛飾東 吉川 研司
8:35	ピース 伊賀 保夫	府中 神宮寺 公貴	府中 内藤 治	東京 出口 和男
8:42	国立 平山 和克	国立 森田 勝之	国立 藤島 正喜	国立 島田 喜一
8:49	武蔵村山 川上 幹遂	武蔵村山 川上 優大	武蔵村山 名取 孝治	武蔵村山 浅井 正輝
8:56	レスキュー 野村 起成	レスキュー 野村 政弘	レスキュー 小松 傑	レスキュー 長谷川 直哉
9:03	代々木 三和 三郎	代々木 中江 勤	代々木 吉田 剛	代々木 大久保 千芳
9:10	八王子高尾 完山 一範	八王子高尾 山形 栄造	八王子高尾 金 成煥	ヒルズ 林 敦美
9:17	数寄屋橋 村木 秀之	江戸川東 田中 忠男	数寄屋橋 高桑 昌彦	数寄屋橋 鹿野 祥誠

START	東コース INスタート 48名			
8:00	ゴルフ 柳 宇徹	ゴルフ 杉山 公一	ゴルフ 城見 浩一	ゴルフ 朱 茂
8:07	江東南 藤井 良一	江東南 佐藤 靖	江東南 大塚 晶彦	江東南 菅原 泰右
8:14	上野南 松本 朋治	上野南 根守 祐二	秋葉原 夏目 幸生	シティ 萩原 俊長
8:21	光が丘 柴田 幸太郎	光が丘 風間 真紀生	光が丘 神子島 久良	光が丘 星野 京子
8:28	浅草 山下 鉄司	浅草 石田 薫	鷺谷 平 泰明	鷺谷 村田 三郎
8:35	赤坂 阿久津 隆文	赤坂 阿久津登志枝	赤坂 杉原 省吾	渋谷 柳屋 隆
8:42	赤坂 細川 孝雄	銀座 垂井 茂雄	銀座 上浦 正源	銀座 越村 義雄
8:49	ヒルズ 廣瀬 譲	赤坂 田中 隆三	赤坂 前田 淳司	赤坂 湯川 麻美子
8:56	中野 田中 淳正	中野 青木 恵子	杉並東 村山 義雄	杉並東 磯上 武章
9:03	しいの木 白川 邦雄	しいの木 白川 敦美	しいの木 竹内 八十二	しいの木 竹内 静枝
9:10	飛翔 青山 茂	飛翔 三浦 英一	飛翔 大瀧 洋子	飛翔 笠原 明人
9:17	飛翔 清水 義久	上野南 根岸 久美子	渋谷 小川 清正	渋谷 森 亮介

START	西コース OUTスタート 41名			
8:00	江戸川南 根津 万寿夫	江戸川南 今野 三雄	本所 藤本 英樹	江戸川中央 大類 雅之
8:07	九段 工藤 章	九段 藤井 徳昭	九段 北嶋 智明	
8:14	江戸川 原田 貞機	江戸川 武内 正之	江戸川 上野 繁幸	江戸川 奈良橋 健造
8:21	江戸川 川村 廣	江戸川 村上 丸雄	江戸川 嶋田 晴康	江戸川 川村 亨
8:28	江戸川中央 岩田 将和	江戸川中央 野口 悦信	江戸川中央 藤田 優子	江戸川中央 深江 学
8:35	新宿北 柴田 誠	新宿北 吉野 隆幸	新宿北 有田 省三郎	
8:42	隅田川 北澤 博子	隅田川 関根 好恵	隅田川 関口 奈々恵	隅田川 樋田 敦子
8:49	隅田川 岡田 秀昭	隅田川 関口 正司	隅田川 樋田 成和	隅田川 多賀 康之
8:56	綾瀬 秋山 啓司	綾瀬 朝夷 弘一	綾瀬 野村 一也	綾瀬 吉村 達雄
9:03	品川 松本 正一郎	品川 田中 照美	ウイング 坂本 弘	
9:10	キング 内田 嘉人	キング 成田 繁壮	キング 斉藤 誠	キング 茉津本 二夜
9:17				

START	西コース INスタート 47名			
8:00	ウエスト 平田 好正	ウエスト 与那覇 博	ウエスト 竹内 元久	ウエスト 谷山 明美
8:07	ウエスト 谷山 光俊	ウエスト 水成 直也	ウエスト 村上 隆信	ウエスト 柳井 健一
8:14	石泉 岡崎 孝	石泉 高橋 英明	石泉 加藤 利久	石泉 山崎 史郎
8:21	豊新 橋本 光祥	豊新 横山 健治	豊新 長嶋 文一郎	豊新 清水 雄二
8:28	神楽坂 鈴木 基之	神楽坂 幅 弘	神楽坂 小野 春芳	神楽坂 荻野 桂一
8:35	吉祥寺 中嶋 文夫	練馬 和崎 健治	羽田 川口 学	羽田 岩城 光悟
8:42	山王 田路 至弘	山王 寺垣 俊介	山王 大西 成美	山王 吉村 千乃
8:49	一ツ橋 山田 廣司	一ツ橋 下川 政幸	一ツ橋 高見 久子	一ツ橋 奥山 順子
8:56	豊島 柳 秀夫	豊島 田中 泰	豊島 田中 秀人	豊島 我妻 洋幸
9:03	豊島 松戸 誠市	豊島 田村 康弘	豊島 花岡 正幸	豊島 成島 哲哉
9:10	21世紀 原瀬 博利	21世紀 長田 千賀男	21世紀 李 国祥	21世紀 岩本 剛
9:17	新都心 藤本 ユカリ	新都心 笹本 亜紀	新都心 廣川 貞雄	

EAST COURSE 東コース

HOLE 1

Par 4

RED GREEN
White 346yd Green 309yd
WHITE GREEN
White 369yd Green 332yd



コース攻略法 Strategy

第一打は左サイドがベストだが、グリーンサイドまで左側はOBが浅いので注意。

EAST COURSE 東コース

HOLE 2

Par 4

RED GREEN
White 310yd Green 273yd
WHITE GREEN
White 310yd Green 273yd

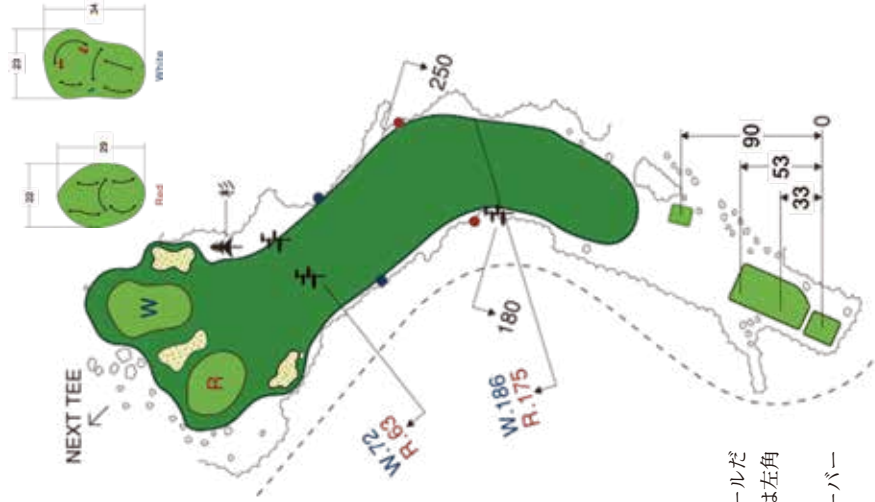

コース攻略法 Strategy

左ドッグレッグのホールだが、ショートカットは左角の木が高いので禁物。第2打はグリーンオンオーバーに注意。

EAST COURSE 東コース

HOLE
3

Par 3

RED
GREEN

White 104yd
Green 104yd

WHITE
GREEN

White 125yd
Green 125yd

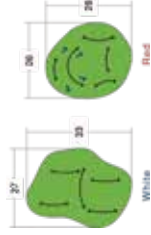

コース攻略法

Strategy

グリーンは四方をバンカーで囲まれているため、安全にグリーン中央狙い。

EAST COURSE 東コース

HOLE
4

Par 5

RED
GREEN

White 462yd
Green 410yd

WHITE
GREEN

White 466yd
Green 413yd

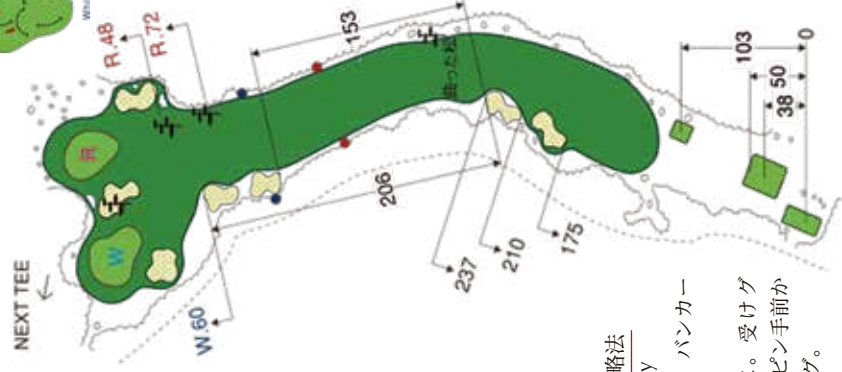

コース攻略法

Strategy

左OBが浅いが、バンカーの右に確実に。第2打は中央に。受けグリーンなので、ピン手前からのパッティング。

HOLE
5

Par 4

RED
GREENWhite 357yd
Green 315ydWHITE
GREENWhite 382yd
Green 339yd

コース攻略法

Strategy

フェアウェイ右サイドのバンカーは避けたい。第2打はグリーンオーバーとWGは左サイド、RGは右サイドに外すとパーセーブが困難。

HOLE
6

Par 4

RED
GREENWhite 341yd
Green 307ydWHITE
GREENWhite 361yd
Green 327yd

コース攻略法

Strategy

左サイドをクリークが流れ、ティーショット落下地点は狭い。グリーンは段差があり正確なショットが要求される。

HOLE
7

Par 3

RED GREEN
White 124yd Green 113yd
WHITE GREEN
White 144yd Green 129yd

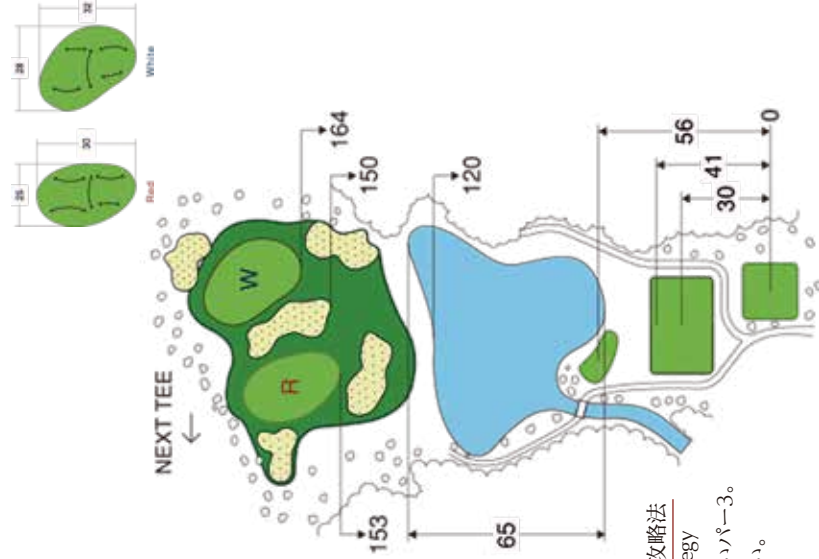

コース攻略法
Strategy

池越えの美しいパー3。
確実に中央狙い。

HOLE
8

Par 4

RED GREEN
White 369yd Green 318yd
WHITE GREEN
White 399yd Green 347yd

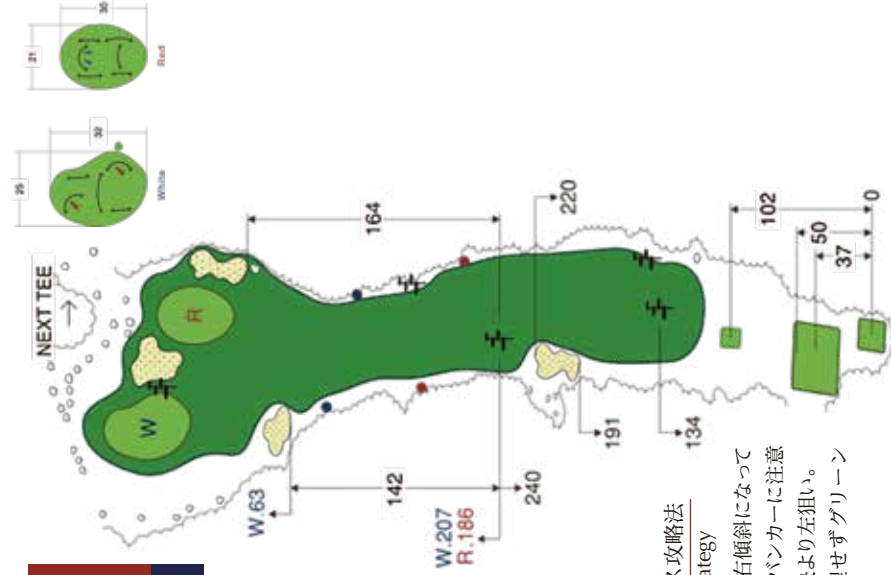

コース攻略法
Strategy

フェアウェイ右傾斜になって
いるため、左バンカーに注意
しながら中央より左狙い。
第2打は無理せずグリーン
中央に。

EAST COURSE 東コース

HOLE
9

Par 5

RED
GREEN

White 456yd
Green 417yd

WHITE
GREEN

White 466yd
Green 427yd

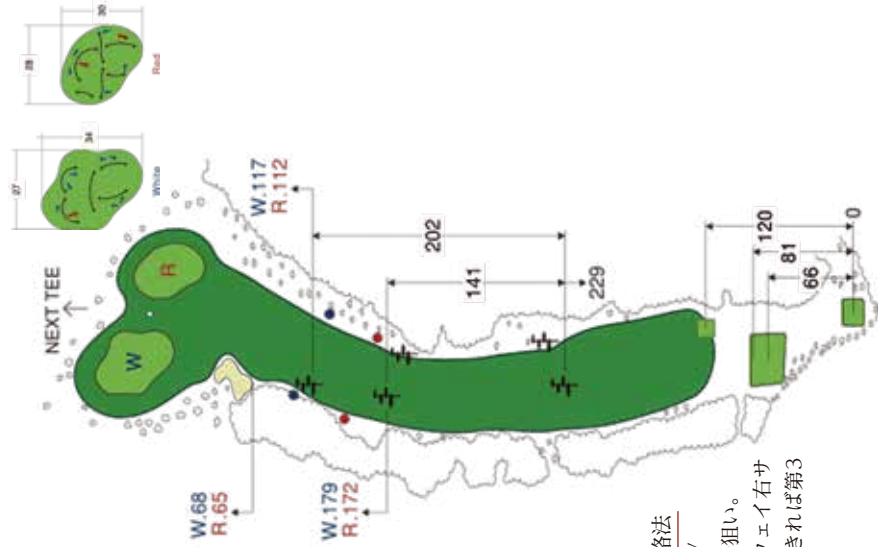

コース攻略法

Strategy

第1打は中央の松狙い。
第2打でフェアウェイ右サイドをキープできれば第3打が狙いやすい。

HOLE
10

Par 4

RED
GREEN

White 360yd
Green 314yd

WHITE
GREEN

White 374yd
Green 328yd

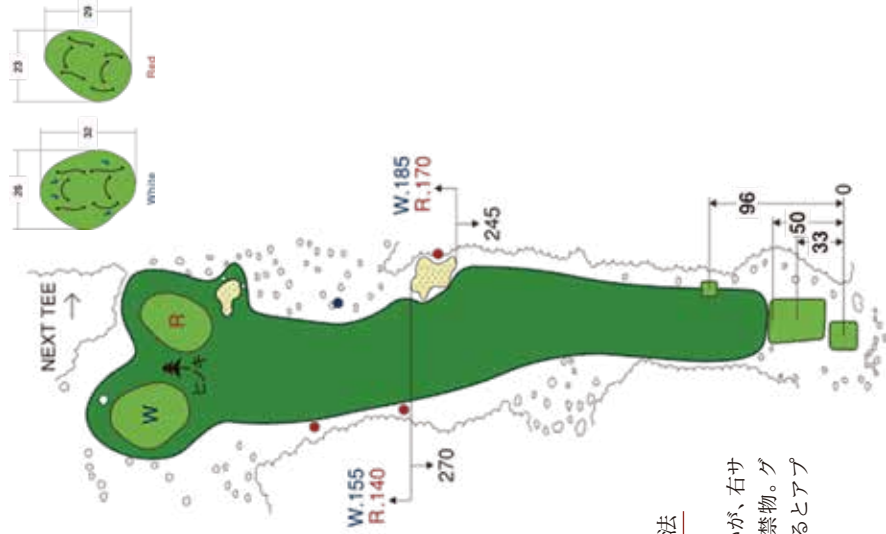

コース攻略法

Strategy

フェアウェイは広いが、右サイドのバンカーは禁物。グリーンオーバーするとアプローチが難しい。

HOLE
11

Par 4

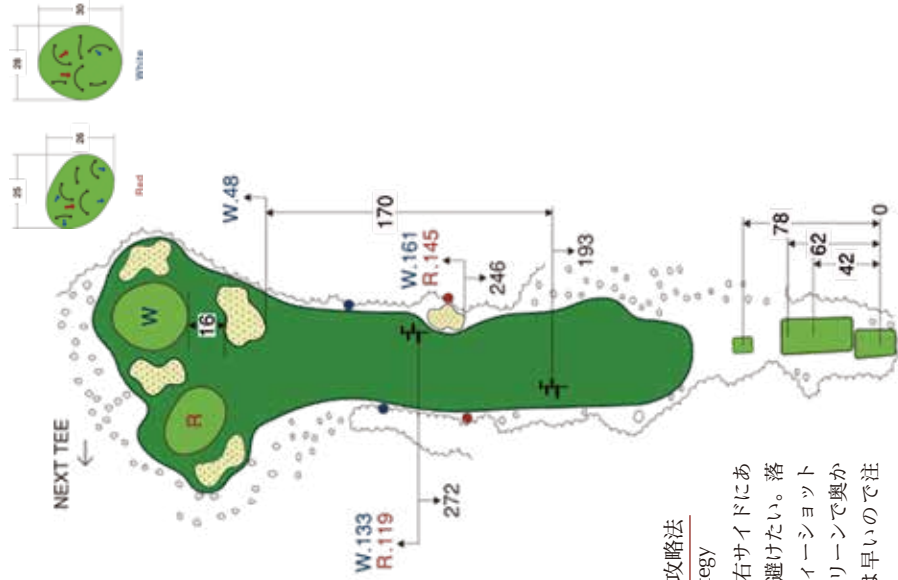
RED
GREENWhite 324yd
Green 308ydWHITE
GREENWhite 349yd
Green 333yd

コース攻略法

Strategy

フェアウェイ右サイドにあるバンカーは避けたい。落とし所が狭くティーションョットが鍵。受けグリーンで奥からのパットは早いので注意。

HOLE
12

Par 5

RED
GREENWhite 460yd
Green 419ydWHITE
GREENWhite 497yd
Green 456yd

コース攻略法

Strategy

やや左ドッグレッグのパー5。第1打は安全に中央の松狙い、左サイドのクリークはグリーン手前100ヤードでコースを横断、第2打は要
注意。

EAST COURSE 東コース

HOLE
13

Par 3

RED
GREEN

White 153yd
Green 132yd

WHITE
GREEN

White 182yd
Green 165yd

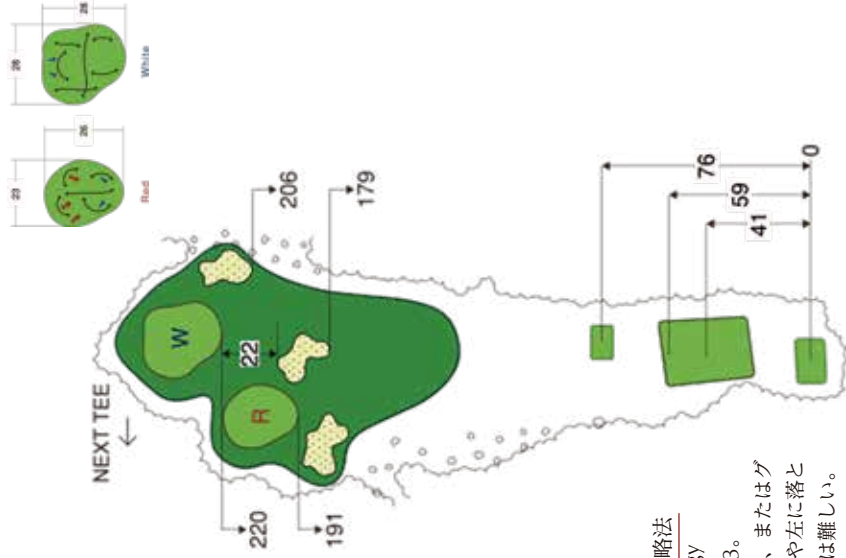

コース攻略法

Strategy

距離のあるパー3。
中央のバンカー、またはグリーンオンオーバーや左に落とすとパーセーブは難しい。

EAST COURSE 東コース

HOLE
14

Par 4

RED
GREEN

White 333yd
Green 296yd

WHITE
GREEN

White 357yd
Green 320yd



コース攻略法

Strategy

ティショットは右サイドがベストだが、無理せず中央狙い。
グリーン面が見えないので距離感は慎重に。

EAST COURSE 東コース

HOLE
15

Par 3

RED GREEN	White 114yd Green 114yd
WHITE GREEN	White 118yd Green 118yd

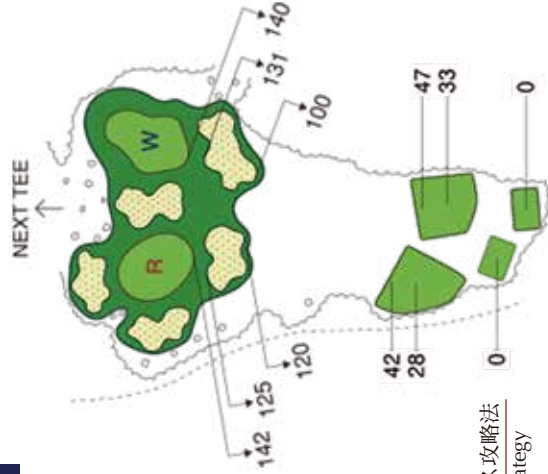
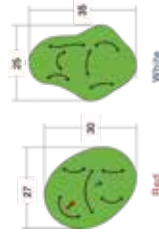

コース攻略法
Strategy

砲台グリーンなので外れるとアプローチが難しい。中央狙いが無難。

EAST COURSE 東コース

HOLE
16

Par 3

RED GREEN	White 452yd Green 409yd
WHITE GREEN	White 472yd Green 428yd

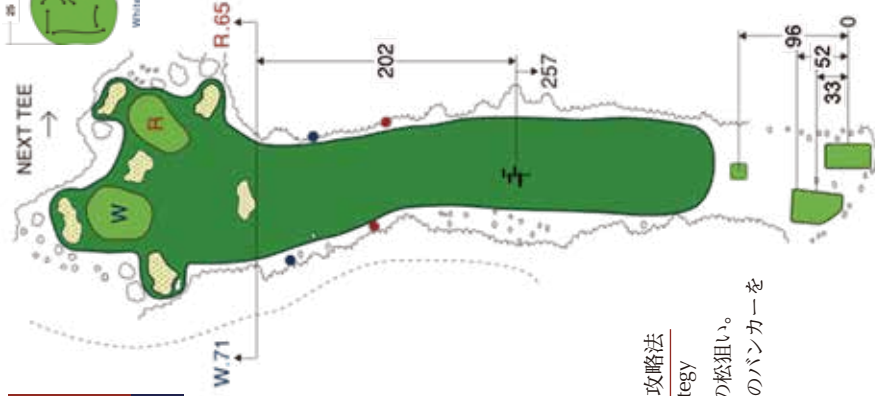

コース攻略法
Strategy

思いきり中央の松狙い。第2打は中央のバンカーを避けたい。

HOLE
17

Par 4

RED GREEN
White 318yd Green 286yd
WHITE GREEN
White 321yd Green 289yd

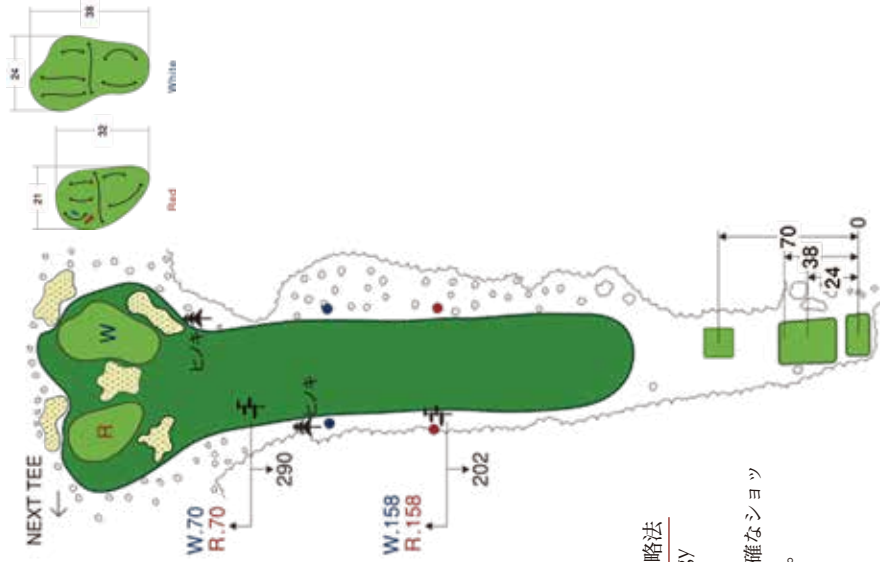

コース攻略法

Strategy

短いパー4。
飛距離よりも正確なショット
が要求される。

HOLE
18

Par 4

RED GREEN
White 363yd Green 321yd
WHITE GREEN
White 377yd Green 335yd

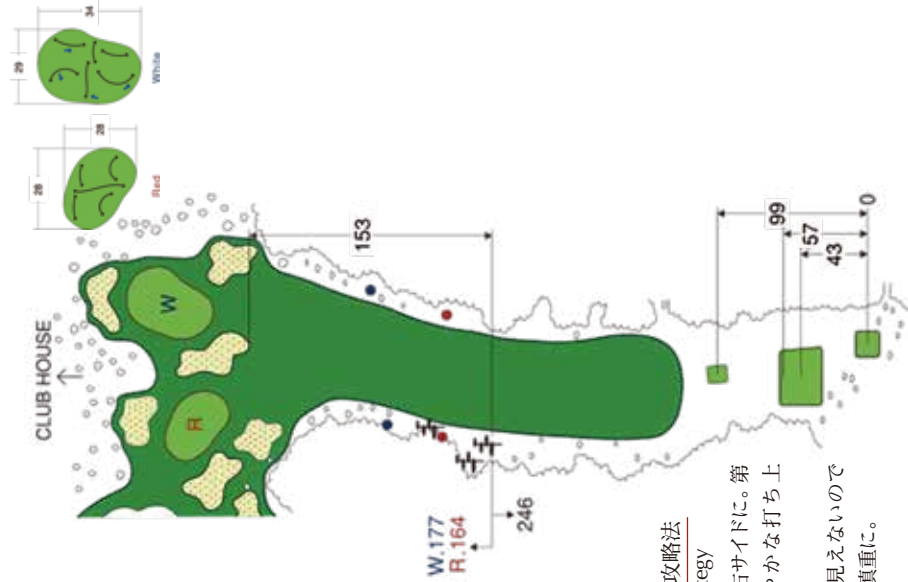

コース攻略法

Strategy

第1打はやや右サイドに。第
2打はゆるやかな打ち上
げ。
グリーン面が見えないので
クラブ選択を慎重に。